



# ASSEMBLEE GENERALE SAISON 2022/2023

# RAPPORT D'ACTIVITE



Organigramme du Comité 44 - Saison 2022-2023

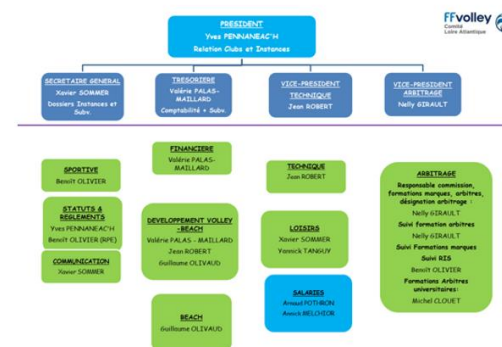

## Organigramme du Comité 44 - Saison 2022-2023

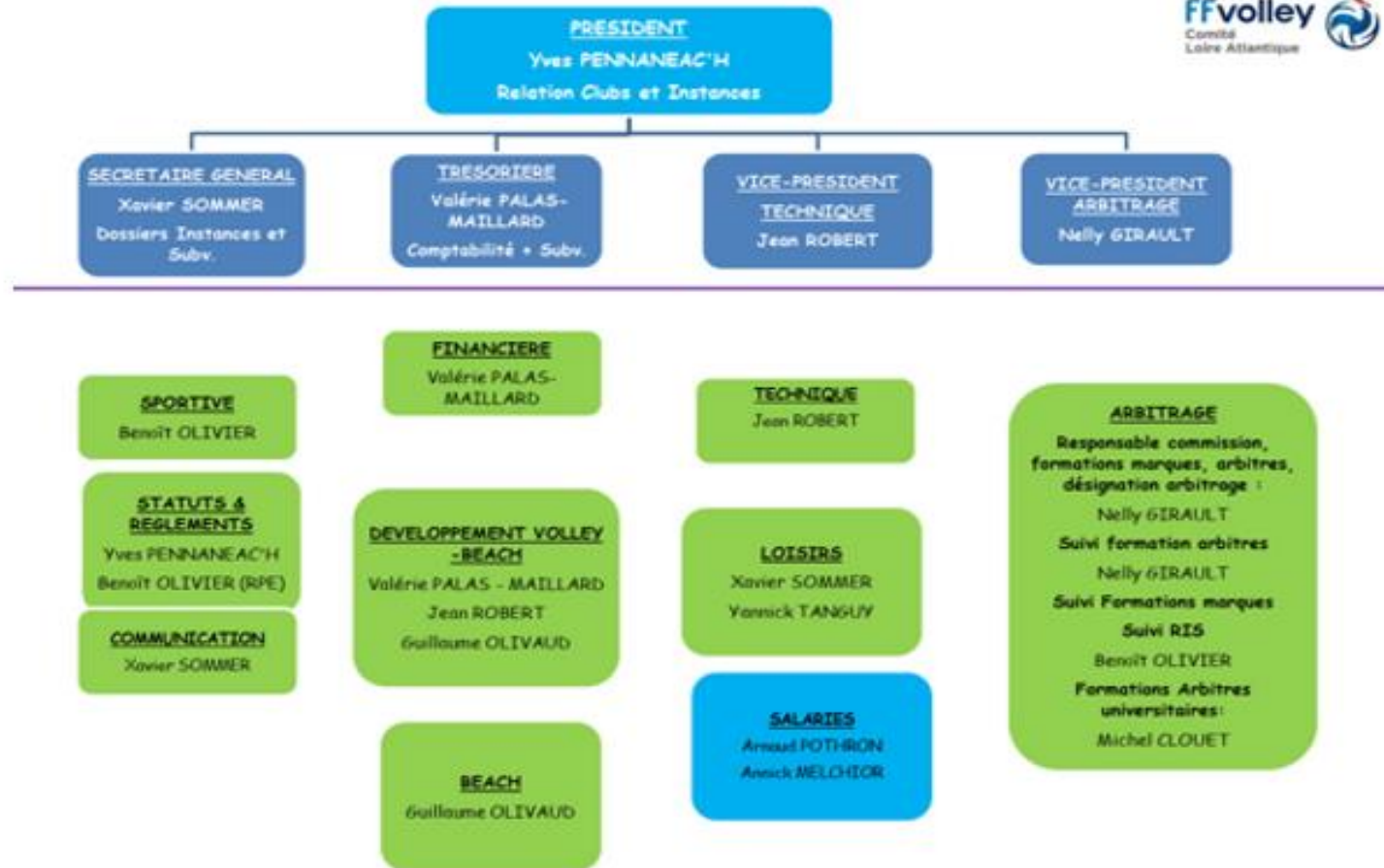

# ORGANISATION DU CDVB 44

Saisons	20/21	21/22	22/23
> VOLLEY-BALL	1334	1622	1829
> BEACH VOLLEY	77	122	117
> PV SOURD	0	18	14
> PV ASSIS	6	17	24
> COMPETLIB	995	1264	1404
ENCADREMENT	190	193	252
> DIRIGEANT	167	180	190
> PASS BENEVOLE	20	25	70
> VOLLEY POUR TOUS	99	195	248
> EVENEMENTIELLE	89	149	807
<b>&gt; Total</b>	<b>2977</b>	<b>3785</b>	<b>4955</b>
<b>Total Hors Evenementiel</b>	<b>2888</b>	<b>3636</b>	<b>4148</b>

## EVOLUTION DES LICENCES

# Toutes licences 22/23

Statistiques licences 2022/2023

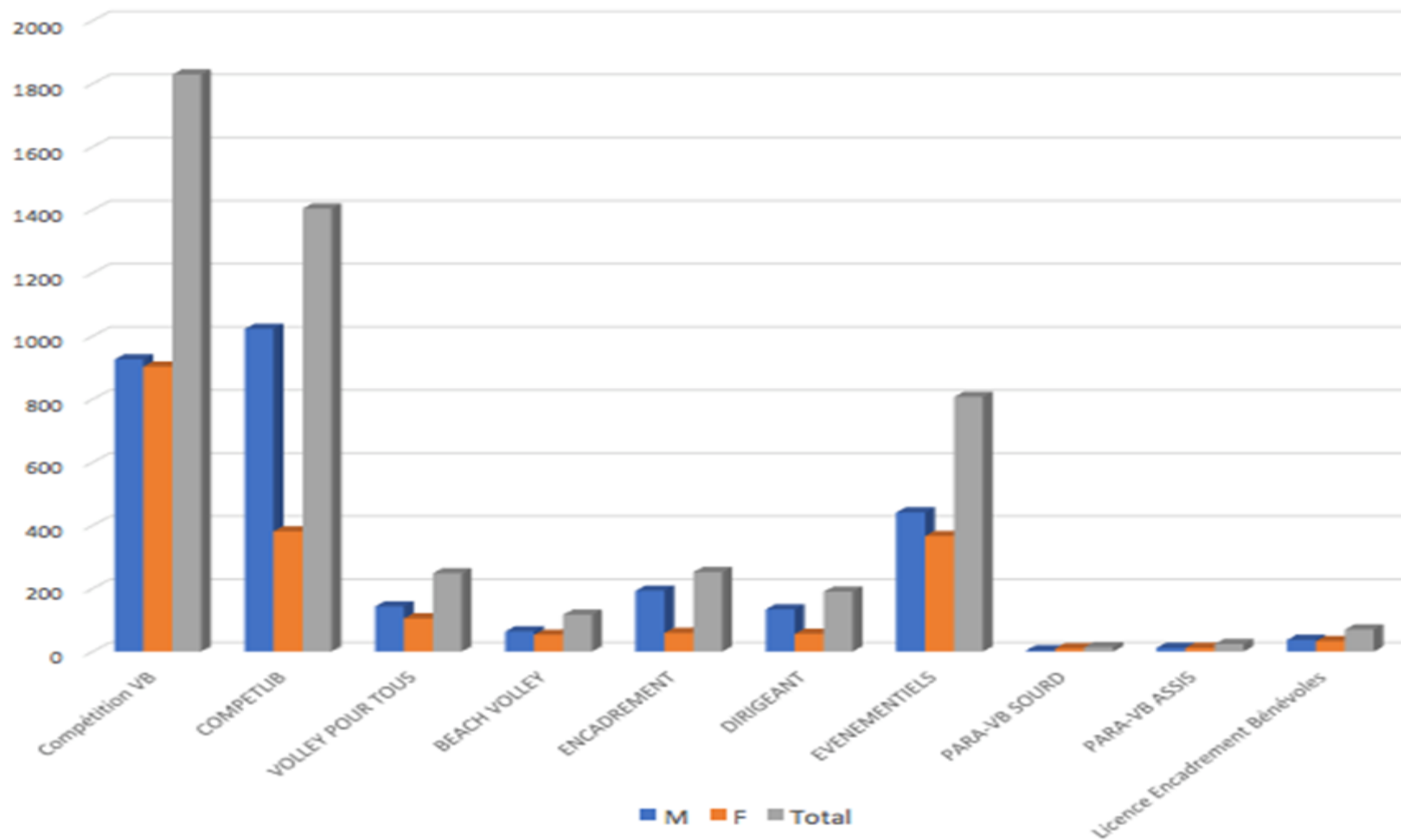

# COMMISSION FINANCIERE

- Bilan 2022
- Compte de résultat
- Prévisionnel 2023
- Rapport vérificateur aux comptes
- Vote tarifs licences et redevances

# COMMISSION FINANCIERE

## RAPPORT FINANCIER

La réforme des statuts fédéraux nous oblige maintenant à avoir un exercice comptable en adéquation avec l'année civile. L'exercice 2022 couvre donc la période du 1er janvier au 31 décembre 2022, soit 12 mois. Par conséquent il est difficile de faire des comparatifs avec les exercices précédents qui couraient sur une période de 6 mois pour N-1 et de 18 mois pour N-2. A noter que l'année 2022 n'a pas été perturbé par le COVID à l'inverse des deux dernières années.

Par rapport au budget 2022 qui vous avait été soumis lors de notre dernière AG 2022 nous pouvons constater les points suivants

- **Produits**

- Maintien des subventions à hauteur de 13.3K€*

- Augmentation des licences des GSA d'environ 5 k€*

- Maintien des engagements d'équipes*

- **Charges**

- Globalement -10k€ entre le budget et le réalisé qui s'explique par des achats non réalisés dans l'année, un prévisionnel de frais d'hébergement stage trop élevé.

Résultat positif de 14k€ dont 6.6k€ de reprise solde de la provision Covid constituée en 2020.

DEPENSES	Arrêté au		BUDGET 2023
	BUDGET 2022	31/12/2022	
Compte de résultat			
6037	Variation de stock	-2 031,95 €	-2 000,00 €
605	Achats matériels et équipements	6 500,00 €	4 900,15 €
6063	Fourniture entretien et petit équipement	300,00 €	
6064	Fournitures bureau/Administratives	800,00 €	180,27 €
6068	Autres matières et fournitures		
6131	loyer immobilier (Maison des sports)	4 500,00 €	4 461,62 €
6132	Location photocopieur	1 300,00 €	1 579,35 €
615	entretien et réparation		
6161	Assurances	0,00 €	-74,00 €
6214	Personnel détaché ou prêté au CD44 (Service civique,.)		
6226	prestation Profession Sport	700,00 €	655,00 €
623	Publicité, publications, relations publiques		
6234	Cadeaux/Dotations aux clubs	200,00 €	205,00 €
6243	transport collectif (interdep/autres,...)	1 000,00 €	1 274,46 €
6251	Frais de déplacements bénévoles	2 000,00 €	1 785,91 €
6251-101-102	frais de déplacement (SSS Rezé-Stages)	1 400,00 €	2 098,67 €
625103	frais de déplacements minivolleyades		1 453,25 €
625601-602-6	frais hébergement stages	16 000,00 €	7 086,71 €
6257	frais de réceptions		999,77 €
6261	Frais postaux	150,00 €	227,44 €
6262	Mobile	300,00 €	225,05 €
6263	Internet + Site	300,00 €	202,84 €
6278	frais bancaires divers	120,00 €	79,00 €
6281	cotisations détente GSD versées à FFVB	7 000,00 €	7 581,42 €
6282	cotisations CDOS	250,00 €	208,66 €
6283	Droit engagt region jeunes ligue	1 100,00 €	1 185,00 €
	Droit engagt minivolleyades		762,40 €
6252-625401	frais formation commission arbitrages	600,00 €	260,04 €
628501-502-5	technique et Sportives vacances stages	1 600,00 €	2 980,00 €
625104-6258-	Summer Camps	18 000,00 €	17 870,79 €
6287	frais formation stages animateurs	2 000,00 €	548,93 €
	aide financière SSS REZE	400,00 €	500,00 €
	aide financière participation finale jeunes		1 500,00 €
6313	Formation continue	700,00 €	501,53 €
6411	Salaires bruts, Primes et Gratifications	38 000,00 €	36 986,06 €
6411	Agent de développement		5 700,00 €
6412	Provision congés payés		968,56 €
6414	Indemnités et avantages divers	400,00 €	544,20 €
64501	Provision charges sociales congés payés		747,90 €
6451	Urssaf-PP		4 184,77 €
6451	Agent de développement		650,00 €
6452	Mutuelle APRI-PP	9 000,00 €	
6453	Retraite-PP		1 303,01 €
6453	Agent de développement		200,00 €
6454	Assedic-PP		1 497,96 €
6454	Agent de développement		200,00 €
6458	Complémentaire santé	600,00 €	572,64 €
6458	Agent de développement		80,00 €
6475	Médecine du travail	170,00 €	168,00 €
6475	Agent de développement		110,00 €
6477	Tickets restaurant	1 100,00 €	1 036,00 €
6477	Agent de développement		160,00 €
648	Gratification stagiaire		350,00 €
658	charges diverses de gestion courante	160,00 €	92,17 €
6718	charges exceptionnelles s/oper de gestion		100,00 €
672	Charges s/ex antérieur		102,94 €
678	Autres charges exceptionnelles		
6815	Dotation provision perte exploitation (stock)		1 400,05 €
<b>SYNTHESE</b>			
	<b> FONCTIONNEMENT</b>	17 300,00 €	13 525,11 €
	<b> DEVELOPPEMENT-COMPETITION-FORMATION</b>	49 100,00 €	43 101,67 €
	<b> FRAIS DE PERSONNEL</b>	49 970,00 €	48 510,63 €
	<b> FINANCIER</b>	120,00 €	79,00 €
	<b> CHARGES DIVERSES+EXCEPTIONNELLES</b>	160,00 €	1 595,16 €
	<b> TOTAL</b>	<b> 116 650,00 €</b>	<b> 106 811,57 €</b>
	<b> RESULTAT</b>	<b> 0,00 €</b>	<b> 14 020,99 €</b>

# BILANS

RECETTES	Arrêté au		BUDGET 2023
	BUDGET 2022	31/12/2022	
Compte de résultat			
741	ANS	5 000,00 €	5 700,00 €
742	Conseil Général	7 000,00 €	7 000,00 €
744	Ligue PDL	1 150,00 €	657,80 €
745	DRAJES/FFVB Agent de Développement		
746	Service civique		
75412	abandon frais par les bénévoles	2 000,00 €	1 753,51 €
7561	licence volley-ball GSA (reverst part comité FFVB)	35 000,00 €	39 794,25 €
756101	licence volley-ball détente GSD	11 000,00 €	11 095,74 €
7562	engagement équipes seniors/jeunes	8 000,00 €	8 790,00 €
756201	engagement équipes compet libre	8 500,00 €	7 510,00 €
756401	inscription formations arbitres CD44	800,00 €	1 080,00 €
756402	inscription formations marqueurs CD44		260,00 €
756403	inscription formation entraineurs CD44	2 000,00 €	1 080,00 €
756501-502-504	inscription stages jeunes CD44	5 000,00 €	4 330,00 €
756503	Summer Camps inscriptions	15 000,00 €	14 550,00 €
758	Produits divers de gestion courante	300,00 €	36,00 €
768	produits financiers	400,00 €	1 118,07 €
771	produits exceptionnels sur gestion courante		
7711	participation ligue+clubs si sélection	500,00 €	
772	produits s/ex antérieur		58,46 €
778	produits exceptionnels		
7781	Penalités perçues par CD44		490,00 €
791	transfert de charges (reduction charges patronales 2021)		975,34 €
7911	transfert charges A,Pothron SSS (facturé à ligue)	8 400,00 €	7 953,39 €
7814	rep prov Covid	6 600,00 €	6 600,00 €
<b>SYNTHESE</b>			
	<b> SUBVENTIONS</b>	13 150,00 €	13 357,80 €
	<b> ENGAGEMENTS EQUIPES</b>	16 500,00 €	16 300,00 €
	<b> COTISATIONS INDIVIDUELLES</b>	46 000,00 €	50 889,99 €
	<b> STAGES+CAMP</b>	20 000,00 €	18 880,00 €
	<b> FORMATIONS</b>	2 800,00 €	2 420,00 €
	<b> AUTRES RECETTES</b>	17 700,00 €	18 436,31 €
	<b> PRODUITS EXCEPTIONNELS</b>	500,00 €	548,46 €
	<b> TOTAL</b>	<b> 116 650,00 €</b>	<b> 120 832,56 €</b>
			<b> 126 690,00 €</b>

# BILANS

## charges 01/01/22->31/12/22

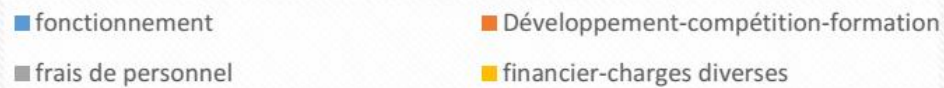
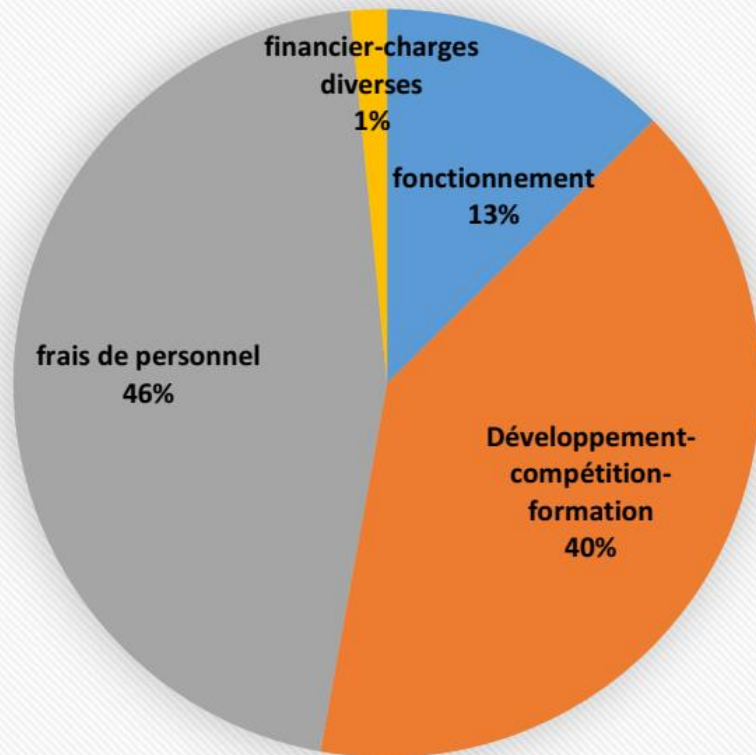

## Produits 01/01/22->31/12/22

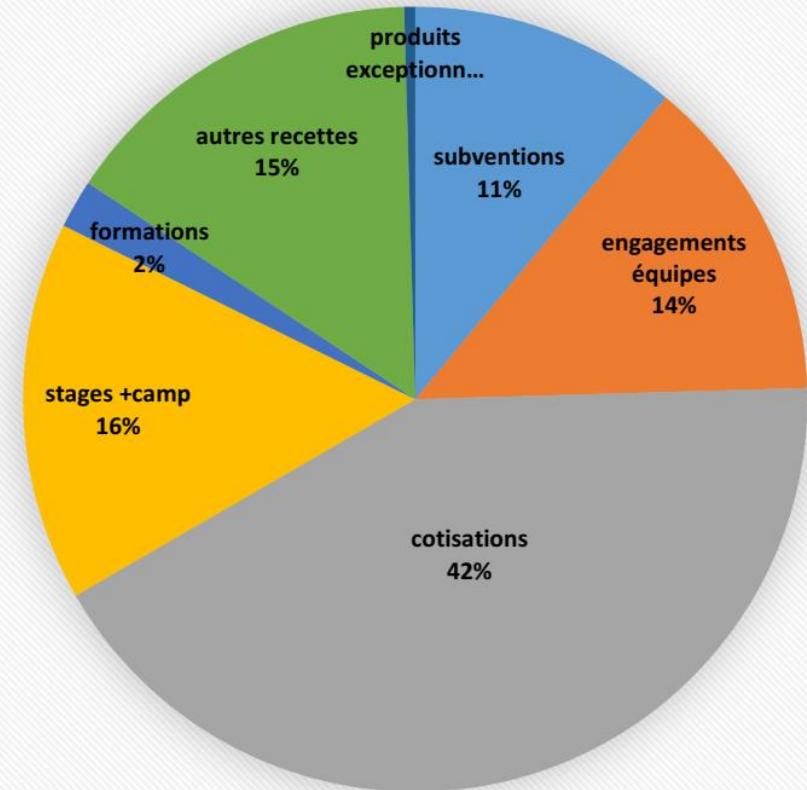



# RESULTATS

## Dépenses

## Recettes

		2022	2023			2022	2023
<b>SYNTHESE</b>					<b>SYNTHESE</b>		
FONCTIONNEMENT	17 300,00 €	13 525,11 €	14 510,00 €		SUBVENTIONS	13 150,00 €	13 357,80 €
DEVELOPPEMENT-COMPETITION-FORMATION	49 100,00 €	43 101,67 €	54 000,00 €		ENGAGEMENTS EQUIPES	16 500,00 €	16 300,00 €
FRAIS DE PERSONNEL	49 970,00 €	48 510,63 €	57 980,00 €		COTISATIONS INDIVIDUELLES	46 000,00 €	50 889,99 €
FINANCIER	120,00 €	79,00 €	100,00 €		STAGES+CAMP	20 000,00 €	18 880,00 €
CHARGES DIVERSES+EXCEPTIONNELLES	160,00 €	1 595,16 €	100,00 €		FORMATIONS	2 800,00 €	2 420,00 €
					AUTRES RECETTES	17 700,00 €	18 436,31 €
					PRODUITS EXCEPTIONNELS	500,00 €	548,46 €
<b>TOTAL</b>	<b>116 650,00 €</b>	<b>106 811,57 €</b>	<b>126 690,00 €</b>		<b>TOTAL</b>	<b>116 650,00 €</b>	<b>120 832,56 €</b>
<b>RESULTAT</b>	<b>0,00 €</b>	<b>14 020,99 €</b>					<b>126 690,00 €</b>

# BILAN

ACTIF			PASSIF		
Compte Actif	Intitulé Actif	Montant Actif	Compte Passif	Intitulé Passif	Montant Passif
2154	Immobilisation	0,00	11001	Réserve	-112 099,45
2815	Dépréciation immobilisation	0,00	120	Résultat	-14 020,99
371	Stock	8 344,10			0,00
397		-6 612,20	1518	Provision Covid	0,00
		0,00			0,00
411	Client	2 431,58	401	Fournisseurs	-3 515,24
			42	Autres dettes (sociales)	-7 065,50
508	Placement	70 000,00			0,00
512	Banque CC	6 442,40			0,00
5123	Banque Livret	91 424,63			0,00
531	Caisse du siege	5,80			0,00
4687	Produits à recevoir	1 696,07	4686	Charges à payer	-540,00
486	Charges constatées d'avances	133,91	487	Produits constatés d'avance	-36 625,11
<b>Total</b>	<b>Actif</b>	<b>173 866,29</b>	<b>Total</b>	<b>Passif</b>	<b>-173 866,29</b>



Rapport du Vérificateur aux Comptes

Madame, Monsieur

Conformément au mandat qui m'a été confié par Yves Pennanéac'h, Président du CD44 de Volley Ball, j'ai procédé par sondage à la vérification des comptes du CD44 de Volley Ball pour la période du 01/01/2022 au 30/12/2022.

Par mon contrôle, je peux certifier :

- Que les comptes sont tenus avec soin et exactitude ;
- Que les chiffres du bilan et du compte de résultat correspondent aux justificatifs présentés.

En conclusion, je ne peux que vous recommander d'approuver les comptes qui vous sont soumis.

Le vérificateur : Mr Daniel Salmon.

Ps. : Le budget 2022 a été respecté ; on peut constater un résultat positif (+ 14000€ dont 6600€ de reprise COVID).

Les bons chiffres sont notamment dus à une hausse du nombre de licenciés sans augmentation de la cotisation départementale depuis plusieurs années.

Une légère hausse de cette part permettrait de rattraper en partie la hausse de certaines dépenses de fonctionnement incompressibles (hébergement stagiaires, loyer et frais de déplacement...).

BASE LICENCES	TYPE LICENCES	Catégories	Part	Part	Part	Total
			FFVolley	Ligue	Comité 44	
BASE PRATIQUE COMPETITIVE	Extension Volley Ball	Masters (<=1982), Seniors (<=2001)	43,00	27,54	18,00	88,54
		M 21 Junior (2002 à 2004) - M 18 Cadet (2005 à 2007)	43,00	23,30	15,00	81,30
		M 15 Minime (2008/98) M 13 Benjamin (2010/11)	22,00	11,51	9,00	42,51
		M 11 Poussin (2012/13) M 9 Pupille (2014/15)	22,00	7,33	9,00	38,33
		M7 Baby Volley (2016 et +)	12,00	5,23	3,00	20,23
	Extension Outdoor (Beach)	Masters, Seniors,	26,00	24,00	18,00	68,00
		M 21 , M 18	26,00	23,30	18,00	67,30
		M 15, M 13, M 11	14,00	11,51	6,00	31,51
	Extension CompetLib	Senior à M18	26,00	8,47	19,00	53,47
	Extension volley pour tous	(reversement de 10€ de la FFV vers la Ligue)	17,00	0,00	0,00	17,00
	Extension Para volley	Gratuité Ligue et Comité (Voir détail tarifs FFVolley)	13,00	0,00	0,00	13,00
BASE ENCADREMENT	Dirigeant (licencié majeur)	Avec cette option vous pouvez être marqueur	26,00	8,47	7,00	41,47
	Educateur Sportif, Arbitre, Soignant	Masters à M18	32,00	8,47	7,00	47,47
	Jeune Arbitre	de M15 à M9	16,00	0,00	0,00	16,00
	Pass Bénévole	(reversement de 3€ de la FFV vers la Ligue)	7,00	0,00	0,00	7,00
DECOUVERTE INITIATION	Pass Evènementielle		Gratuite	Gratuite	Gratuite	Gratuite

REMISES LICENCES MULTIPLES au sein d'un même GSA	Cotisation Ligue	Cotisation FFVolley	Montant Ligue + FFVolley
Extension Encadrement supplémentaire à partir d'une licence pratique compétition (M18 et +)	0,00 €	5,00 €	5,00 €
Extension Pratique Compétitive supplémentaire à partir d'une autre extension Pratique Compétitive (M18 et +)	3,16 €	11,00 €	14,16 €
Extension Encadrement ou Pratique Compétitive à partir d'une Extension Encadrement ou Pratique Compétitive (M15 à M9)	3,16 €	5,00 €	8,16 €
2ème Extension Encadrement supplémentaire à partir d'une Extension Encadrement	0,00 €	5,00 €	5,00 €

**LICENCES MULTIPLES PRISES DANS DES GSA DIFFÉRENTS = cotisation ligue et FFVolley à 100 % des tarifs des catégories**

La cotisation Comité est également appliquée

# VOTE TARIFS 23/24

Augmentation de 5% de la part comité sur l'ensemble des licences

Hausse maximale pour la part Comité : 0,95€ sur licences Compet lib

Rappel : Aucune augmentation sur la part comité depuis 6 années

FFvolley Comité Loire Atlantique		TARIFS SAISON 2023/2024				
(tarifs hors assurance facultative )						
BASE LICENCES	TYPE LICENCES	Catégories	Part	Part	Part	Total
			FFVolley 23/24	Ligue 23/24	Comité 44 23/24	
BASE PRATIQUE COMPETITIVE	Extension Volley Ball	Masters (<=1983),Seniors (<=2002)	47,00	29,00	18,90	94,90
		M 21 Junior (2003 à 2005) - M 18 Cadet (2006 à 2008)	47,00	24,50	15,75	87,25
		M 15 Minime (2009/10) M 13 Benjamin (2011/12)	24,00	12,00	9,45	45,45
		M 11 Poussin (2013/14) M 9 Pupille (2015/16)	24,00	7,50	9,45	40,95
		M7 Baby Volley (2017 et +)	13,00	5,50	3,15	21,65
	Extension Outdoor (Beach)	Masters, Seniors,	29,00	25,50	18,90	73,40
		M 21 , M 18	29,00	25,50	18,90	73,40
		M 15, M 13, M 11	16,00	12,00	6,30	34,30
	Extension CompetLib	Senior à M18	29,00	9,00	19,95	57,95
	Extension volley pour tous	(reversement de 10€ de la FFV vers la Ligue dont 5 vers CD)	19,00	0,00	0,00	19,00
	Extension Para volley	Gratuité Comité (Voir détail tarifs FFVolley et Ligue)	15,00	2,00	0,00	17,00
	BASE ENCADREMENT	Dirigeant (licencié majeur)	Avec cette option vous pouvez être marqueur	29,00	9,00	7,35
Educateur Sportif, Arbitre, Soignant		Masters à M18	35,00	9,00	7,35	51,35
Jeune Arbitre		de M15 à M9	18,00	9,00	0,00	27,00
Pass Bénévole		8€ Payés à la FF Volley (reversement de 4€ de la FFV vers la Ligue)	8,00	0,00	0,00	8,00
DECOUVERTE INITIATION	Pass Evènementielle		Gratuite	Gratuite	Gratuite	Gratuite
REMISES LICENCES MULTIPLES au sein d'un même GSA			Cotisation Ligue	Cotisation FFVolley	Montant Ligue + FFVolley	
Extension Encadrement supplémentaire à partir d'une licence pratique compétition (M18 et +)			0,00 €	5,00 €	5,00 €	
Extension Pratique Compétitive supplémentaire à partir d'une autre extension Pratique Compétitive (M18 et +)			3,50 €	13,00 €	16,50 €	
Extension Encadrement ou Pratique Compétitive à partir d'une Extension Encadrement ou Pratique Compétitive (M15 à M9)			3,50 €	5,00 €	8,50 €	
2ème Extension Encadrement supplémentaire à partir d'une Extension Encadrement			0,00 €	5,00 €	5,00 €	
LICENCES MULTIPLES AU SEIN D'UN MEME GSA : AUCUNE COTISATION COMITE SUR EXTENSION SUPPLEMENTAIRE						
LICENCES MULTIPLES PRISES DANS DES GSA DIFFERENTS : COTISATION COMITE A 100% DES TARIFS DES CATEGORIES						
CHOIX D'ASSURANCE (facturation séparée)					Part FFVolley	
ASSURANCE OPTION DE BASE					0,58 €	
ASSURANCE OPTION A					5,05 €	
ASSURANCE OPTION B					9,04 €	

# Cotisations et pénalités

## Saison 2023-2024

ENGAGEMENTS D'EQUIPES (par équipe)	
Équipe départementale senior M et F	130 €
M15 M et F – M18 M et F (6X6 et 4X4 Régional et Départemental)	70 €
M13 M et F(4x4)	40 €
M11 élite (3X3) – M11 honneur (2x2)	10 €
Équipe Beach Volley seniors	12 €
Équipe Beach Volley jeunes	2 €
Équipe Loisir	70 €
LICENCES INDIVIDUELLES	
Cf. Tableau tarif des licences 2023-2024	
INDEMNITE D'ARBITRAGE (par équipe)	
Arbitre diplômé ou en cours de formation	15 €
PENALITES ADMINISTRATIVES	
Calendrier provisoire rendu en retard	50 €
Forfait à un match départemental Senior	60 €
Forfait à un match départemental Senior (dernière journée et phase finale)	100 €
Forfait à un match départemental Jeune (sursis 1 match)	30 €
Forfait à un match départemental Jeune (dernière journée et phase finale)	50 €
Forfait général Senior après publication des calendriers	200 €
Forfait général Jeune après publication des calendriers	100 €
Absence d'arbitre(diplômé ou en formation) à un match ou non mentionné sur la feuille de match	35 €
Feuille de match mal remplie	10 €
Joueur non licencié ou non qualifié	30 €
Transmission feuille de match par mail hors délai (48h après le match joué) toutes catégories	20 €
Non transmission du résultat par internet (48h après le match joué) toutes catégories	20 €
Absence aux Assemblées Générales	100 €
Absences aux Assemblées périodiques	75 €
Forfait à un match de championnat Beach	5 €
Forfait à la Finale du championnat Beach :	
• SENIOR	20 €
• JEUNE	10 €

## PRIX DES FORMATIONS SAISON 2023-2024

### ARBITRAGE

- **Marqueurs :** 20 euros
- **Arbitres :**
  - ❖ **Seniors :** 75 euros (la formation complète)
    - **A régler en 2 fois**
      - 30 € pour la formation théorique
      - 45 € pour la pratique si théorie acquise
  - ❖ **Jeunes (- 18 ans) :** 30 euros

Nous vous rappelons que tout arbitrage effectué par un mineur se fait sous la responsabilité d'un adulte présent dans le gymnase et notifié sur la feuille de match dans la case « remarque ».

### SPORTIVE ET TECHNIQUE

- **Formation animateurs :** 60 euros le week-end
- **Stages jeunes :** 40 euros les 2 jours  
50 euros les 3 jours



# BILAN DE LA COMMISSION DEPARTEMENTALE D'ARBITRAGE



## ACTIONS SAISON 22/23

- **DÉSIGNATIONS ARBITRAGES : PLUS DE 200**
  - Peu de modifications
    - Les arbitres sont sérieux et impliqués
  - Dépannage pour les autres comités en manque d'arbitres
- **FORMATIONS ARBITRES**
  - 26 stagiaires en formation : 16 validés
  - Poursuite pour les autres en 23/24
  - **Détail des formations :**
    - 3 demi-journées de théorie en salle
    - Supervision partie pratique par l'équipe de la CDA
    - 50 matchs supervisés en 22/23



## **ACTIONS SAISON 22/23**

- **FORMATIONS MARQUEURS**
  - **2 Sessions à Nantes et Saint Nazaire : 23 validés**
  
- **FORMATIONS FFSU (Universitaires)**
  - **Sites de Nantes, Angers et Laval : 26 formés et 13 validés**
    - **Manque de rencontres pour valider la pratique**
  
- **FORMATION VOLLEY-ASSIS Nantes 4/5 avril**
  - **4 arbitres ont participé à la formation**
  - **1 seul reçu**

## ACTIONS SAISON 22/23

- **ARBITRAGES JEUNES DANS LES COMPETITIONS NATIONALES**
  - **Volleyades M15 Belfort mai 2023**
    - **Harold Redon (Clisson) a participé à l'arbitrage des finales**
  - **Mini-Volleyades Grenoble fin mai 2023**
    - **2 arbitres du 44 ont accompagné nos sélections**
    - **Leilou Milcent (Clisson) et Kamill Douini (ASBR)**
  - **Finale Coupe de France M11 Caen juin 2023**
    - **Lucien Chapron Boulestrau (Les Neptunes)**



## ACTIONS SAISON 22/23

- **INTERVENTION SUR LES INTERDEP M11 RETOUR**
  - La CDA 44 a proposé d'intervenir avec la CDA 49 sur la phase retour (à Angers) en mettant de jeunes arbitres (neutres) en formation avec la présence de responsables arbitrage.
  - Cela a permis d'encadrer les jeunes arbitres présents et éviter les comportements inadaptés constatés aux interdep M12 – M15
  - La Ligue des Pays de Loire a salué l'initiative qui sera renouvelée



## **ACTIONS SAISON 22/23**

- **ARBITRAGE NEUTRE SUR PHASE ACCESSION**
  - **Difficulté à trouver des formateurs disponibles les WE pour encadrer les arbitres désignés**
  - **A renouveler la saison prochaine**
- **EVOLUTION GRADE ARBITRE**
  - **Validation Arbitres Ligue**
    - **Amandine Bouin(Les Neptunes)**
    - **Thomas MIERMONT (ASBR)**
    - **Malo TEXIER (Les NEPTUNES)**
    - **Fayssal BARAKA (SNVBA) finira son parcours en début de saison prochaine**

## PROJETS ACTIONS SAISON 23/24

- **FORMATION ARBITRE**
  - 09, 16 décembre 2023 et 13 janvier 2024
  - Proposition de formation sur une journée pour les clubs
    - ROUGÉ, RIAILLÉ et DERVAL
    - ST NAZAIRE, PORNIC et LA BAULE
- **FORMATION MARQUEURS**
  - 14 octobre 2023
  - 16 et 23 mars 2024
- **HARMONISATION FORMATIONS**
  - Souhait de la CRA
  - Harmonisation contenus et tarifs
  - Participation financière possible par le Conseil D<sup>al</sup>

## PROPOSITION CDA 23/24

- **INSTAURATION D'UN CONTRAT MORAL**
  - **Entre les arbitres formés et la CDA**
  - **Objectifs :**
    - **Favoriser tous les clubs du 44**
    - **Eviter les amendes DAFA**
    - **Solidarité entre les clubs**
  - **Modalités**
    - **Mettre en relation les clubs en difficultés DAFA et les arbitres de clubs sans obligations**
    - **Prêt d'arbitres (limité à 1 saison)**
    - **Obligation pour le club recevant de mettre des arbitres en formation**



# BILAN DE LA COMMISSION SPORTIVE



# BILAN DE LA COMMISSION SPORTIVE SENIOR

## Bilan 22/23 :

Organisation des championnats cette saison

- 10 équipes féminines (+1 entrée en deuxième phase)
- 12 équipes masculines

Championnat organisé en 2 phases

1ère phase en 2 poules

2<sup>ème</sup> phase divisée en 3 poules

1 poule de montée avec les 2 premiers de chaque poule de la phase précédente. Les équipes s'étant déjà rencontrées ne se sont pas rejouées et ont gardé les points obtenus contre ces équipes

1 poule de classement avec les 2 suivants

1 poule pour les autres équipes



# BILAN DE LA COMMISSION SPORTIVE SENIOR

## Bilan 22/23 :

- Résultats
  - Retour mitigé sur cette organisation
    - Manque de match
    - Délai entre les matchs trop long surtout en féminine
- Accession en Régionale
  - Pour la DF **Vigneux** arrive en tête du championnat et monte en Régionale
  - Pour la DM **St Nazaire** arrive en tête du championnat et monte en Régionale

# BILAN DE LA COMMISSION SPORTIVE SENIOR

## PROPOSITIONS 23/24

- Formule proposée pour 23/24 : en fonction du nombre d'équipes et des demandes des clubs
  - Championnat en 2 phases
    - 1<sup>ère</sup> phase en 2 poules
    - 2<sup>ème</sup> phase divisée en 2 poules avec le même nombre d'équipes
      - 1 poule de montée : toutes les équipes se rejouent et ne gardent pas les résultats de la première phase
      - 1 poule de classement pour les autres équipes

Date limite d'engagement : 15/09/23

Date de reprise prévue : Week-end du 30/09 et 1/10/23

## Bilan saison 22/23

### Nouveauté de la saison:

- **Championnat pour la catégorie M18 M et F en 4x4.**
  - **Difficultés à maintenir les journées de championnats après les vacances de Pâques car joueurs et joueuses très sollicités(es).**

# BILAN DE LA COMMISSION SPORTIVE JEUNES

## Bilan sportif

- **M11 Honneur (2x2) :**

1<sup>ère</sup> phase : 9 clubs représentés / 3 poules de 6 / 5 journées/ balle bloquée 1<sup>ère</sup> touche

2<sup>ème</sup> phase : 2 poules avec balle bloquée 2<sup>ème</sup> touche/ 1 poule Honneur balle bloquée 1<sup>ère</sup> touche

Champion Départemental M11 Honneur : **AL MALVILLE**

- **M11 Elite (3X3) :**

1<sup>ère</sup> phase : Poule Unique de 8 équipes/ 7 journées

2<sup>ème</sup> phase : 1 Poule excellence de 5 équipes/ 1 poule Honneur de 5 équipes/ 5 journées

Champion Départemental M11 Elite : **NEPTUNES NANTES**

- **M13M (4x4) :** 5 clubs représentés

1<sup>ère</sup> phase : Poule Unique de 8 équipes/ 7 journées

2<sup>ème</sup> phase : 1 Poule excellence de 4 équipes/ 1 poule Honneur de 4 équipes/ 4 journées

Champion Départemental M13M : **SNVBA**

- **M13F (4x4) :** 8 clubs représentés

1<sup>ère</sup> phase : 1 poule de 6 et 1 poule de 5 / 5 journées

2<sup>ème</sup> phase 1 poule Excellence de 6/ 1 poule Honneur de 6/ 5 journées

Champion Départemental M13F : **SNVBA**

# BILAN DE LA COMMISSION SPORTIVE JEUNES

## Bilan sportif

- **M15F (4x4)** : 9 clubs représentés
  - 1<sup>ère</sup> phase : 1 poule de 6 et 1 poule de 5/ 5 journées
  - 2<sup>ème</sup> phase 1 poule Excellence de 6/ 1 poule Honneur de 6/ 5 journéesChampion Départemental M15F : **SNVBA**
- **M15M (4x4)** : 11 clubs représentés
  - 1<sup>ère</sup> phase : 3 poules de 5 équipes/ 5 journées
  - 2<sup>ème</sup> phase : 1 poule Excellence de 7/ 1 poule Honneur de 7/ 7 journéesChampion Départemental M15M : **ST HERBLAIN**
- **M18M (4x4)** : 8 clubs représentés
  - 1<sup>ère</sup> phase : 1 poule unique de 8/ 7 journées
  - 2<sup>ème</sup> phase : 1 poule Excellence de 5/ 1 poule Honneur de 6/ 5 journéesChampion Départemental M18M : **SNVBA**
- **M18F (4x4)** : 6 clubs représentés
  - 1<sup>ère</sup> phase : 1 poule unique de 5 équipes/ 5 journées
  - 2<sup>ème</sup> phase : 1 poule unique de 7/ 6 journéesChampion Départemental M18F : **ORVAULT VB**

## PROPOSITIONS 23/24

- **Championnat départemental M18M/M18F en 6x6 en matches uniques 3 sets gagnants**
- **Championnat M15 en 4x4 et d'un championnat M15 en 6x6 suivant le nombre d'équipes inscrites. Matches en plateaux de 3 ou 4 équipes**
- **Championnat outdoor après les vacances de Pâques (Sables/ green/ salle si pas possible)**
- **Maintien des formats pour les autres catégories**

## BILAN FORMATIONS 22/23

### M13/M12

- 4 stages de 3 jours
  - Toussaint: (du 24 au 26/10/22): 4 garçons/ 8 filles
  - Noël (du 19 au 21/12/22); 12 garçons/ 7 filles
  - Février (du 13 au 15/02/23): 9 garçons/6 filles)
  - Pâques (Du 17 au 19/04/23): 8 garçons/6 Filles

### M11

- 4 stages de 2 jours
  - Toussaint: Nantes (02/11/22) 19 jeunes (9 garçons/9 filles)  
St Nazaire (03/11/22) Annulé
  - Noël: (22 et 23/12/22) 13 jeunes (8 garçons/5filles)
  - Février (Du 16 au 17/02/23): 12 Jeunes ( 9 garçons/3 filles)
  - Pâques (Du 20 au 21/04/23) 12 Jeunes ( 8 garçons/ 4 filles)

# BILAN DE LA COMMISSION TECHNIQUE

## RESULTATS SPORTIFS

### Interdeps M11:

Allers (07/01/23 à L'Huisserie 53) : Masculin 2ème/5/ Féminine 2ème/5

Retours (13/05/23 à St Lambert la Potherie 49) Masculin 2ème/5 / Féminine 3ème/5

Cadres Masculins: Maxence PAYRAUDEAU / Louka LANGEVIN

Cadre Féminines: G. LE CORRE

### Interdeps M13M/M12F/M14F/M15M) en Vendée

M13M: 1er/5 (Charlérie LECOMTE/ Romain BROHAN)

M12F: 1er/5 ( Oscar MENOURY/ Mathieu BOUE)

M14F: 1ère/4 (Océane GUILLOT)

M15M: 2ème/5 (Raphaël MAGNIN)

### Mini-Volleyades:

Du 27 au 29/05/23 à GRENOBLE

Masculins: 18ème/25

Féminine: 2ème/25





## FORMATION DES CADRES:

- Stage 1: 29 et 30/10/22 à REZE- 18 stagiaires (10 garçons/8 filles) 6 clubs représentés
- Stage 2: 11 et 12/02/23 à REZE- 23 stagiaires (14 garçons/9 filles) 10 clubs représentés

**16 Candidats diplômés au module "ANIMATEUR VOLLEY"**

## PERSPECTIVES 23/24

**Travail avec les clubs pour l'organisation de stages inter clubs ouverts à tous les niveaux pour offrir des temps de pratique pendant les vacances scolaires**

# BILAN DE LA COMMISSION LOISIRS



## BILAN SAISON 22/23

Le nombre de licenciés hors licences événementielles est passé à 4148 (3636 en 2022) dont 1404 licenciés Competlib issus de 39 clubs du département 44 (+5 clubs).

Bien que 2 clubs issus du GSD ( Club Volley Détente) se soient affiliés, le nombre de licenciés de ce GSD s'est maintenu au même niveau que la saison dernière. Bravo à ces 2 clubs, Mésanger et SèvreLoire VB (ex St Julien) qui ont franchi le pas de l'affiliation fédérale.

Cette saison, on a retrouvé un rythme de fonctionnement classique comprenant :

- deux phases de championnats pour les équipes mixtes (111 équipes / 12 poules)
- une phase avec matchs aller/retour pour les équipes féminines (15 équipes / 2 poules)
- une Coupe CompetLib (sur mai / juin 2023) en 3 tours et une finale pour les équipes mixtes et 2 tours et une finale pour les équipes féminines.
- Difficultés à organiser le Challenge en fin de chaque phase (abandon envisagé la saison prochaine)

# BILAN DE LA COMMISSION LOISIR

## RESULTATS SAISON 22/23

RESULTATS CHAMPIONNAT COMPETLIB 2022-2023					
LA1 - POULE A1	LA2 - POULE A2	LB1 - POULE B1	LB2 - POULE B2	LC1 - POULE C1	LC2 - POULE C2
1 - US PONT ST MARTIN	1 - AL MALVILLE 1	1 - US BOUGUENAI 2	1 - AS CHU 1	1 - ORVAULT VB 3	1 - US BOUGUENAI 4
LD1 - POULE D1	LD2 - POULE D2	LE1 - POULE E1	LE2 - POULE E2	LF1 - POULE F1	LF2 - POULE F2
1 - SEVRE ET LOIRE VB 3	1 - JGE SUCE 3	1 - US BOUGUENAI 3	1 - VVBL 9	1 - AS CASSON 3	1 - US BOUGUENAI 5
		CY1 - POULE Y1	CY2 - POULE Y2		
		1 - LES NEPTUNES F	1 - CONCORDE COUERON F		

### Les finales de la Coupe ont eu lieu

- le jeudi 22 Juin à St Julien de Concelles pour les équipe mixtes
- Le mercredi 21 juin à Vigneux pour les équipes féminines

## PERSPECTIVES 23/24

Suivi des saisies de licences :

- **Clubs affiliés :**
  - Premier point fait fin septembre
  - Second point fait mi octobre : les saisies devant être terminées.
- **Clubs Volley détente 44 :**
  - Demandes de licences reçues pour fin septembre, pour saisie à suivre par le Comité.

Un calendrier est établi lors de la réunion de rentrée de septembre et fourni à chaque club en début de saison, de même que les modifications éventuelles du règlement loisirs, qui doivent donc être respectées.

# EN BREF

## ACTIONS SAISON 22/23

- **RENOUVELLEMENT DU CAMP D'ÉTÉ POUR 30 STAGIAIRES**
  - La session 2023 passe à 36 stagiaires prioritairement du 44
- **REALISATION D'OPERATIONS SMASHY**
  - La session 2023 passe à 36 stagiaires prioritairement du 44
- **PARTICIPATION ACTIONS DU CONSEIL DEPARTEMENTAL**
  - Partez à la mer fin août 2022 au Pouliguen
  - Triathlon de l'Animation Sportive Dal à Saint Julien
    - Action déléguée au SLVB
- **ELABORATION DOSSIERS PARTENAIRES**
  - Pacte de Coopération avec le Conseil Dal
  - Projets PSF pour financement ANS
  - Poste d'Agent de Développement Fédéral ANS Emploi/FFVB

# DATES A RETENIR

- **VISIO D'ECHANGES POUR L'APPLICATION [my.ffvolley.org](https://my.ffvolley.org)**
  - Organisée par la Ligue le 28/06 à 20H30
  - Date butoir d'inscription : lundi 26 juin dernier délai.
  
- **REUNION DE RENTREE CLUBS FEDERAUX**  
**Le 4 septembre 2023**
  
- **REUNION DE RENTREE CLUBS LOISIRS**  
**Le 7 septembre 2023**
  
- **INTER DEP M15-14-13-12**  
**Le WE des 23-24 mars 2024 en L-A**  
**Lieu d'implantation à trouver**



# RECOMPENSES

## REMISES DES COUPES AUX DIFFERENTS CHAMPIONS DEPARTEMENTAUX

# INTERVENTIONS DES INSTITUTIONS

**Mr Xavier Lesauce Président du CDOS 44**

**Mme Françoise de Bernon Présidente de la Ligue (excusée)**